FOR RENT

賃料	管理費等
150,000円	3,000円

駅まで平坦 平坦地 内装リフォーム済 高層階 最上階 上階無し ２Ｆ以上 オートロック モニタ付オートロック セキュリティ有り メゾネット 玄関ホール 振り分け 角住戸 ３面採光 眺望良好 通風良好

【外観】

【間取り図】

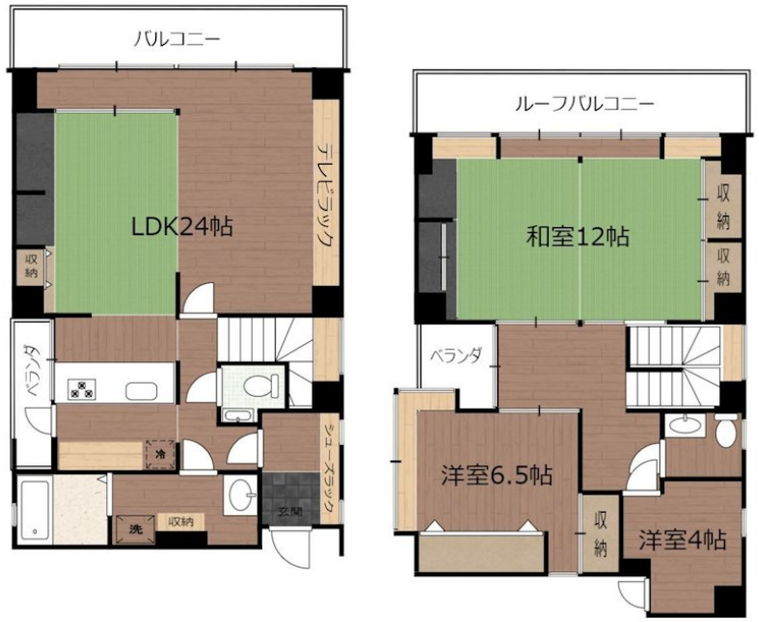

間取り	3LDK		
敷金	無	礼金	2ヶ月
敷引／償却金	- -	保証金	-
物件種別	マンション		
建物名・部屋番号			
物件所在地	福岡県福岡市東区箱崎１丁目		
交通	鹿児島本線　箱崎駅　徒歩4分 福岡市地下鉄箱崎線　箱崎九大前駅　徒歩9分		
間取詳細	LDK(24畳) 和室(12畳) 洋室(6.5畳) 洋室(4畳)		
構造･規模	鉄筋コンクリート 9階建 8階		
専有面積	137.69㎡	向き	
築年月	1989年1月	契約期間	2年
損害保険	有	入居時期	相談
駐車場	近隣駐車場 16500円/月～		
設備	エレベーター システムキッチン カウンターキッチン ３口以上コンロ グリル ガスキッチン		
その他費用	[一時金]　鍵交換費：16,500円 [月次費用]　安心パック：2,500円		
入居諸条件	二人可 子供可		
保証会社	必須　初回：総賃料の50%		
備考			

※図面と現況が異なる場合は現況が優先となります。　※間取りの「S」はサービスルーム(納戸)です。

情報更新日2026年5月9日　No.0000008435

お問合せ先

国土交通大臣（1）第10120号
（社）全日本不動産協会

ウィンズ博多店

福岡県福岡市博多区綱場町8-25呉服町ランプサイドパーキング１階
TEL:092-409-1174
E-mail : hakata@chintai-wins.com

←携帯サイトから物件詳細を閲覧できます！

取引態様	手数料負担の割合	貸主		借主	
仲介元付（一般）	手数料配分の割合	元付		客付	

不動産コード：3001291　物件管理コード：1126161904710000144802

※取引条件の有効期限は情報更新日より30日間となります。